



BALANÇO
2022 **2023**

MS-ID

Balanço das Atividades

2022-2023



BALANÇO
2022 **2023**

I - NewsLetters e Comunicados



BALANÇO 2022 2023

NEWSLETTERS

Janeiro 2023 – balanço do ano de 2022

Julho – balanço do 1º semestre de 2023



COMUNICADOS

- MS-ID Assinalam Dia Europeu de **Combate ao Tráfico de Seres Humanos**;
- MS-ID Saúdam as **Mulheres nas Lideranças Autárquicas**;
- MS-ID Associam-se à **Campanha Humanitária** da Cruz Vermelha e da Associação “Corações com Coroa”;
- **Conciliação entre a Vida profissional, familiar e Pessoal**: Governo apresenta propostas;
- Aprovada **Estratégia Nacional para a Inclusão das Pessoas com Deficiência 2021-2025**;
- **Estatuto de Vítima para Crianças** que presenciam situações de Violência Doméstica;
- **Impacto Financeiro da Violência de Género** na UE atinge os 366 Mil milhões de Euros por ano;
- **Discriminação de Género no Desporto**;
- **10º Aniversário da Convenção de Istambul**;
- Nota de Pesar pelo falecimento do camarada Jorge Coelho;
- Portugal **elogiado pelo ACNUR na Defesa dos Refugiados**;
- Dia Internacional pela Eliminação da **Violência contra as Mulheres**.
- Dia Europeu **da Igualdade Salarial**;
- Novo **Índice – Igualdade de Género 2022**;
- **Prostituição em Debate**;
- As mulheres e a **Guerra na Ucrânia**;
- Mulheres Socialistas **solidárias com a Presidente da Comissão Política Nacional das MS-ID**;



Comunicados | Recomendações

BALANÇO
2022 2023

- **Tribunal Constitucional** mantém Desigualdade de Género na sua composição
- Tolerância Zero á **Mutilação Genital Feminina**;
- Sessão abertura das **Comemorações dos 50 anos do PS**
- **Dia da Europa** – 9 de maio;
- **Dia Internacional contra a homofobia, transfobia e bifobia**;
- **Dia Mundial da Criança |GARANTIA INFÂNCIA**
- Voto de solidariedade para com o **Povo da Ucrânia**;

- **Notas de Pesar**
- 03/04/2023 – Nota de pesar pela morte de Maria Antónia Fiadeiro;

Recomendações

- Recomendação **para aprofundar a paridade no Conselho de Estado**;
- Recomendação para a **alternância de género nos dois primeiros lugares das lista do PS**
- Recomendação para **paridade nas lideranças das estruturas federativas do PS** (alternância de género nas Presidências das Federações e das CP)



BALANÇO
2022 **2023**

II - PODCASTS (7)

PODCASTS 2021

BALANÇO
2022 **2023**



Elza Pais
apresenta:

PPUE21
em Podcast

POLÍTICAS DE IGUALDADE

com:
Mariana Vieira da Silva
Ministra de Estado e da Presidência

17 FEV | 18H

Acompanhe em:
 /ms.id.mulheres.socialistas



Elza Pais
apresenta:

PPUE21
em Podcast

RECUPERAR PORTUGAL E COMBATER AS DESIGUALDADES

com:
Nelson de Souza
Ministro do Planeamento

3 MAR | 18H

Acompanhe em:
 /ms.id.mulheres.socialistas



Elza Pais
apresenta:

MS-ID
em Podcast

IGUALDADE DE GÉNERO NO ORÇAMENTO DA UNIÃO EUROPEIA

com:
Margarida Marques
Eurodeputada

26 NOV | 15H

Acompanhe em:
 /ms.id.mulheres.socialistas

PODCASTS 2022

BALANÇO
2022 **2023**



Elza Pais
apresenta:

PPUE21
em Podcast

IGUALDADE NA TRANSIÇÃO DIGITAL

com:
Maria Manuel Leitão Marques
Eurodeputada

4 MAI | 18H00

Acompanhe em:
 /ms.id.mulheres.socialistas



E ASILO

com:
Vasco Malta
Chefe de Missão OIM Portugal

14 ABR | 11H30

Acompanhe em:
 /ms.id.mulheres.socialistas



Elza Pais
apresenta:

MS-ID
em Podcast

IGUALDADE NO FUTURO DAS POLÍTICAS EUROPEIAS.

com:
Maria João Rodrigues
Presidente da FEPS
Foundation for European Progressive Studies

3 OUT | 18H00

Acompanhe em:
 /ms.id.mulheres.socialistas



A AGENCIA

com:
Daniel Cotrim
APAV Associação Portuguesa de Apoio à Vítima

25 NOV | 12H00

Acompanhe em:
 /ms.id.mulheres.socialistas



BALANÇO
2022 **2023**





BALANÇO
2022 **2023**

III - Escola de Verão



ESCOLA DE VERÃO COSTA DA CAPARICA

24 E 25 DE JUNHO DE 2022

BALANÇO
2022 **2023**

Escola de Verão **DESAFIOS DEMOGRÁFICOS**

24 e 25 de junho 2022

Costa de Caparica

TOME NOTA

Cara/o Camarada,

Tenho a honra de a/o convidar para participar em mais uma edição da **Escola de Verão** que decorre entre os próximos **dias 24 e 25 de junho**, no **Costa de Caparica**. Vamos abordar o tema **"Desafios Demográficos"**, um tema central para o futuro do nosso país.

Contamos com a participação de um vasto conjunto de especialistas ao longo de duas sessões de trabalho.

A sua presença é muito importante.
Contamos com a sua participação!

Elza Pais
Presidente das MS-ID





BALANÇO 2022 2023





BALANÇO
2022 **2023**

IV - Formação Mil Mulheres

FORMAÇÃO 1000 MULHERES

BALANÇO
2022 **2023**



Plano de Formação 2022



MS-ID
MULHERES SOCIALISTAS
IGUALDADE E DIREITOS

2 MAI | 18H | Centro da Esquerda

Orçamento com perspetiva de género

Ana Sofia Fernandes
Presidente da PpDM

Eventos seguintes

9 MAI | *Mulheres na História do PS*
Fernanda Rollo

23 MAI | *Direitos Humanos das Mulheres*
Helena Pereira de Melo

17-18 JUN | *Escola de Verão*

4 JUL | *Políticas de Igualdade*
Elza Pais

19 SET | *Migrações e Mulheres*
Vasco Malta

10 OUT | *Igualdade de Género no Poder Local*
Adelaide Modesto

24 OUT | *Media training e Comunicação Política*
La Salette Marques

7 NOV | *Comunicação Política e Redes Sociais*
Sara Velez

12 DEZ | *O Poder da Palavra - Discurso Público*
Teresa Fragoso

9 JAN 2023 | *Liderança*
Joana Domingues - PWN

Capacitar mil mulheres em todo o país para a participação política.

**Plano de
Formação
2022**



**Plano de
Formação
2022**



14 SET | 18H | Centro da Esquerda

**Migrações
e Mulheres**

Vasco Malta

26 SET | 18H | Centro da Esquerda

**Media Training
e Discurso Político**

La Salette Marques

Capacitar mil
mulheres em todo
o país para a
participação política.

Eventos seguintes:
10 OUT | Igualdade de Género no Poder Local
24 OUT | Comunicação Política e Redes Sociais

FORMATO PRESENCIAL E ON-LINE (ZOOM)

Eventos seguintes:

26 SET | Media training e Comunicação Política
10 OUT | Igualdade de Género no Poder Local

FORMATO PRESENCIAL E ON-LINE (ZOOM)

Capacitar mil
mulheres em todo
o país para a
participação política.

Evento seguinte:
24-25 JUN | Escola de Verão

FORMATO PRESENCIAL
E ON-LINE (ZOOM)

**Plano de
Formação
2022**



9 MAI | 18H | Centro da Esquerda

**Mulheres
na História
do PS**

Fernanda Rollo

Eventos seguintes

23 MAI | Direitos Humanos das Mulheres
Helena Pereira de Melo
17-18 JUN | Escola de Verão

**Plano de
Formação
2022**



23 MAI | 18H | Centro da Esquerda

**Direitos
Humanos
das Mulheres**

Helena Pereira de Melo

**Plano de
Formação
2022**



2 MAI | 18H | Centro da Esquerda

**Orçamento
com perspetiva
de género**

Ana Sofia Fernandes
Presidente da PpDM

Capacitar mil
mulheres em todo
o país para a
participação política.

Eventos seguintes

9 MAI | Mulheres na História do PS
Fernanda Rollo
23 MAI | Direitos Humanos das Mulheres
Helena Pereira de Melo

Plano de Formação 2022



12 DEZ | 18H | Centro da Esquerda

Liderança

Joana Domingues
Universidade Católica

Capacitar mil mulheres em todo
o país para a participação política.

FORMATO PRESENCIAL E ON-LINE (ZOOM)

Plano de Formação 2022



7 NOV | 18H | Centro da Esquerda

O Poder da Palavra: Discurso Público

Teresa Fragoso

Capacitar mil mulheres em todo
o país para a participação política.

FORMATO PRESENCIAL E ON-LINE (ZOOM)

Plano de Formação 2022



24 OUT | 18H | Centro da Esquerda

Comunicação Política e Redes Sociais

Sara Velez

Capacitar mil mulheres em todo
o país para a participação política.

FORMATO PRESENCIAL E ON-LINE (ZOOM)

2022

10 OUT | 18H | Centro da Esquerda

Igualdade de Género no Poder Local

Adelaide Modesto

Capacitar mil
mulheres em todo
o país para a
participação política.

Eventos seguintes:
24 OUT | Comunicação Política e Redes Sociais
7 NOV | O Poder da Palavra

FORMATO PRESENCIAL E ON-LINE (ZOOM)



BALANÇO
2022 **2023**

V - Convenção da Igualdade

Aveiro, fev de 2023



CONVENÇÃO DA IGUALDADE AVEIRO

11 DE FEVEREIRO

BALANÇO
2022 2023



Convenção da Igualdade

Que sociedade queremos em 2030?

Sustentabilidade, Coesão Territorial e Igualdade

11 FEV | AVEIRO

MARQUE JÁ
NA SUA
AGENDA

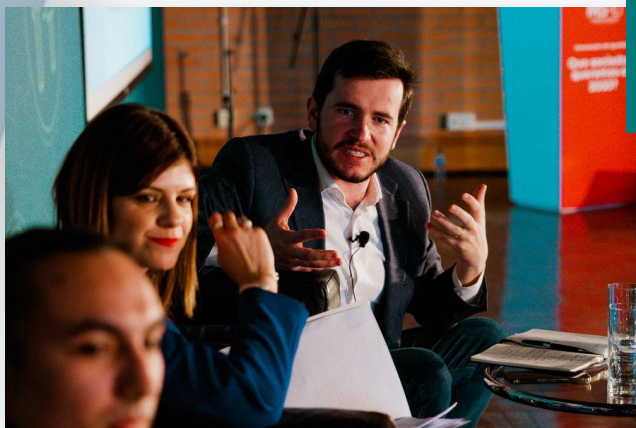

BALANÇO
2022 **2023**





BALANÇO
2022 **2023**

VI - Visita ao Parlamento Europeu

a convite da Eurodeputada M. Manuel Leitão Marquês

MS-ID EM BRUXELAS

BALANÇO
2022 **2023**





BALANÇO
2022 **2023**

VII - 50º Aniversário do PS

BALANÇO
2022 **2023**

50 anos
Venha celebrar este dia conosco

19 ABRIL

PROGRAMA

10h00
Homenagem a Mário Soares e Maria de Lurdes Pintasilgo
Entrada do Cemitério dos Prizeres, Lisboa

11h30
Sessão de Abertura das Comemorações dos 50 anos do Partido Socialista
Sede Nacional do PS, Lisboa

- Lançamento do selo oficial das comemorações e descerramento
- Inauguração da galeria de exposições "19 de Abril"
- Inauguração da exposição "Os cartazes do Partido Socialista: uma história para o futuro"

Com a presença de **António Costa** e **Carlos César**

**PARTICIPE!
CONTAMOS CONSIGO.**





BALANÇO
2022 **2023**

VIII- No Território com as Pessoas

BALANÇO 2022 2023



**NO TERRITÓRIO,
COM AS PESSOAS**

VIANA DO CASTELO

25 FEV
2023

**CONTAMOS
CONSIGO!**

PROGRAMA

12H30
Visita/reunião com a Associação dos An
da Maternidade e da Mulher
Hospital de Viana do Castelo
(Estrada de Santa Luzia - Viana do Castelo)

15H30
Violência Doméstica: a realidade no Altc
Casa do Conhecimento
(Largo Visconde de Mozelos - Paredes de Coura)

17H30
Visita ao Atelier de Artesanato "Rosa Cc
(Largo Dona Maria Luiza Abreu Antas - Paredes de

19H30
Jantar com Mulheres Socialistas
Restaurante Forno do Minho
(Volta da Quinta - Paredes de Coura)

26 FEV
2023

**CONTAMOS
CONSIGO!**

PROGRAMA

10H30
Visita à A. N. T. I. - Associação de Narrativa
e Teatro de Intervenção
Sede da junta de Freguesia Selho (São Cristóvão)
Rua de São João, Guimarães

14H30
MS-ID no Território com as Pessoas:
Políticas de Igualdade
Sede da Federação de Braga do PS



**NO TERRITÓRIO,
COM AS PESSOAS**

LEIRIA

20 MAR
2023

**CONTAMOS
CONSIGO!**

PROGRAMA

14H30
Visita ao Centro de Apoio à Vida "A Cegonha"
APEPI - Associação de Pais e Educadores para a Infância
(Largo do Arraado, Pombal)

15H30
Visita ao Centro de Dia do Marquês
Associação Portuguesa de Familiares e Amigos de Doentes d
(Rua Raul Testa Fortunato, 17, Pombal)

17H00
Visita à "Mulher Século XXI"
Associação de Desenvolvimento e Apoio às Mulheres
(Largo Rainha Santa Isabel, 1 - ric Dº, Leiria)

19H00
MS-ID no Território com as Pessoas: Políticas de Igual
Sede da Federação de Leiria do PS
(Rua Machado Santos, 6, Leiria)

20H30
Jantar Socialista
Restaurante A Mesa
(Rua Nossa Senhora das Graças, 12, Palmeira, Caranguejeira)

Marcação até 19 de março - 15.00 €
Por telefone (Filipe Pereira - 918 371 945) ou por email



**NO TERRITÓRIO,
COM AS PESSOAS**

ALGARVE

05 ABR
2023

**CONTAMOS
CONSIGO!**

PROGRAMA

15H00
Visita às instalações do Lar e Creche de Budens
Com Rute Silva, Presidente da C.M. Vila do Bispo
Rua das Areias de Cima, 13 - Budens

16H30
Visita ao NECI
Núcleo Especializado para o Cidadão Inclusivo
Montinhos da Luz - Lagos

17H30
Visita à Sopromar, Centro Náutico de Lagos
Estrada Sopromar Estaleiro 1 - Lagos

19H00
Jantar | Debate com Elza Pais
7 MARCAS PELA IGUALDADE
Biblioteca Municipal de Lagos Rua Dr. Júlio Dantas, 4 - Lagos

Jantar: inscrição por sms
até 04.04 (918 465 125)
Lugares limitados

BALANÇO 2022 2023



NO TERRITÓRIO, COM AS PESSOAS BRAGANÇA

PROGRAMA

16 ABR
2023

**CONTAMOS
CONSIGO!**

Inscrições para o
almoço por SMS:
933 922 166
919 253 979
935 975 107

10H30
Visita à Liga dos Amigos do Centro de Saúde de
Alfândega da Fé
Com Beria Nunes, Deputada à Assembleia da República
Largo do Arcebispo D. José de Moura – Alfândega da Fé

12H30
Almoço | Debate com Elza Pais
7 MARCAS PELA IGUALDADE
Restaurante Dona Antónia
Rua Pereira Charula, 12 - Macedo de Cavaleiros

15H00
Visita à Albufeira da Barragem do Azibo
Albufeira do Azibo – Macedo de Cavaleiros



NO TERRITÓRIO, COM AS PESSOAS PORTO

PROGRAMA

22 ABR
2023

**CONTAMOS
CONSIGO!**

15H00
Visita ao Centro de Apoio Familiar e
Aconselhamento Parental do Porto
Rua Santos Pusada – Porto

17H00
Encontro da Presidente Nacional Elza Pais
com Dirigentes MS-ID | Porto
Renaissance Porto Lapa Hotel
Rua de Cervantes, 169 - Porto

CONVERSAS SEM TABU

ABRIL, MULHERES
E DEMOCRACIA



**ELZA
PAIS**
INVESTIGADORA,
PRESIDENTE DAS MS-ID



**LÍGIA
AMÂNCIO**
SOCIOLOGA, PROFESSORA CATEDRÁTICA
DE PSICOLOGIA SOCIAL



**MAFALDA
GONÇALVES**
PRESIDENTE DAS
MS-MADEIRA

28 ABR > 18H
SEDE DO PS MADEIRA



NO TERRITÓRIO, COM AS PESSOAS GUARDA

PROGRAMA

13 MAI
2023

**CONTAMOS
CONSIGO!**

12H00
Apresentação da Galeria
das Ex-Presidentes da EFMS
Sede da Federação do PS - Rua Mestre de Aviz, 57 - Guarda

12H30
Almoço Regional | Debate
com Ana Mendes Godinho e Elza Pais

14H30
Encontro de Mulheres Socialistas
com Instituições de Intervenção Social
Centro Cultural de São Miguel, Avenida da Igreja – Guarda

16H00
Visita à Aldeia de Crianças SOS
Avenida Cardeal José Saraiva Martins, 67 – Guarda

**NO TERRITÓRIO,
COM AS PESSOAS**

PORTO

PROGRAMA

17 JUN
2023

**CONTAMOS
CONSIGO!**

11H00 Visita à obra da Variante à EN 141 de Covelas (Ponte da Variante)
Rua da Liberdade, Lemeide - Trofa

Com percurso até às

12H30 Visita à antiga Estação de Comboio Freguesia de Muro
Largo da Estação, Muro - Trofa

13H00 Almoço | Debate com Elza Pais
Restaurante Amma Parque
Rua Padre Joaquim A. Pedrosa, 48, S. Martinho de Bouço

19 JUN
2023

**CONTAMOS
CONSIGO!**

**NO TERRITÓRIO,
COM AS PESSOAS**

AVEIRO

PROGRAMA

10H30 Visita à Associação Baptista Shal
Rua do Cabeço, 420, Vale de Sobrerinhos - Águeda

16H00 Visita à Universidade de Aveiro
Campus Universitário de Santiago - Aveiro

Apresentação do projeto sobre o potencial da igualdade para o crescimento económico, empreendedorismo e mercado de

Apresentação do projeto sobre a afirmação do direito à infância cidadania das crianças invisíveis da Cidade

30 JUN
2023

**CONTAMOS
CONSIGO!**

**NO TERRITÓRIO,
COM AS PESSOAS**

SETÚBAL

PROGRAMA

16H30
Visita ao Lar de Jovens "Abrir Caminhos" do Centro Paroquial S. Pedro do Afonsoeiro
Rua José Rodrigues Miguéis, 42 - Montijo

18H30
Conferência: "Políticas de Acolhimento e Integração de Refugiados e Migrantes"
Sede da Junta da União de Freguesias de Montijo e Afonsoe Avenida dos Pescadores, 78 - Montijo

20H00
Jantar de Militantes com Presidente Nacional Elza Pais
Restaurante Montiprato
Rua Afonso de Albuquerque, 32-34 - Montijo

08 JUL
2023

**CONTAMOS
CONSIGO!**

**NO TERRITÓRIO,
COM AS PESSOAS**

VIANA DO CASTELO

PROGRAMA

10H00
Visita ao Ateliê de Lia Gonçalves
Rua Manuel Espregueira - Viana do Castelo

11H00
Visita ao Lar de Santa Teresinha
Largo Carmelitas - Viana do Castelo

15H00
Academia à Esquerda:
"As causas e a ideologia social"
Navio Gil Eannes - Doca Comercial

Oradores:
Elza Pais, Presidente Nacional
Diogo Cunha, Deputado
José Maria Costa, Sec

10 JUL
2023

**CONTAMOS
CONSIGO!**

**NO TERRITÓRIO,
COM AS PESSOAS**

SANTARÉM

PROGRAMA

15H00
Visita à Escola Superior de Desporto de Rio Maior
Avenida Dr Mário Soares, 110 Rio Maior

17H00
Visita à Creche Municipal Largo do Conde
Largo Manuel Rodrigues Pisco - Almeirim

21H00
Reunião da Comissão Política Distrital das MS-ID com Elza Pais, Presidente Nacional das MS-ID
Sede da Federação Distrital de Santarém do PS
Rua Dr Rui da Silva Leitão, 2 Santarém



BALANÇO
2022 **2023**

IX - Conferências e Debates



Academia Socialista 2022

BALANÇO
2022 **2023**





MS-ID
MULHERES
IGUALDADE E

DIA INTERNACIONAL DOS DIREITOS HUMANOS 2022

10 DEZEMBRO 2022

Auditório Agostinho da Silva
Universidade Lusófona



LIGA PORTUGUESA DOS
DIREITOS HUMANOS
CIVITAS

18H00: RECEÇÃO

18H30: SESSÃO DE ABERTURA

APRESENTAÇÃO: CONCEIÇÃO QUEIROZ, Jornalista
MOMENTO MUSICAL: FILIPE LOPES, NUNO ALMEIDA E
NUNO CORREIA (Cantor, Guitarra de Coimbra, Viola)

MARIA DA CONCEIÇÃO SOEIRO, Administradora da Universidade Lusófona
RUI PEREIRA, Presidente do Observatório da Criança – 100 Violência
CARLOS MONJARDINO, Presidente do Conselho de Fiscalização da Liga
(a confirmar)

18H50: MOMENTO MUSICAL:

RITA DIAS, GRACIANO CALDEIRA (Cantora, Viola)

19H05: FERNANDO LIMA, Presidente do Plenário Nacional da Liga

19H15: MOMENTO MUSICAL:

NUNO CID e TIAGO FERREIRA (Guitarra Portuguesa, Contrabaixo)

19H30: DEBATE: O IMPACTO DAS ALTERAÇÕES CLIMÁTICAS E DAS GUERRAS NOS DIREITOS HUMANOS;

PAINEL: BRUNO GONÇALVES, Secretário Geral da Iusy
PAULO SARGENTO, Psicólogo nas áreas do Desenvolvimento Humano e da Neuropsicologia e Diretor da ERISA / IPLUSO

DULCE ROCHA, Presidente do Instituto de Apoio à Criança

MODERADORA: ELZA PAIS, Ex-Secretaria de Estado da Igualdade e Investigadora na Universidade Nova de Lisboa / FCSH

20H00: MOMENTO MUSICAL: Pedro Polónio (Pianista)

20H15: ENTREGA DA MEDALHA DE HONRA DA LIGA À AMNISTIA INTERNACIONAL - PORTUGAL

por FERNANDO LIMA, Presidente do Plenário Nacional da Liga
a PATRICIA FILIPE, Presidente da Direção da Amnistia Internacional-Portugal

20H25: MOMENTO MUSICAL:

RITA DIAS, GRACIANO CALDEIRA (Cantora, Viola)

20H40: AGRADECIMENTO: CONCEIÇÃO QUEIROZ

20H45: PORTO DE HONRA

DEBATE

PROSTITUIÇÃO? TRABALHO SEXUAL?
DO DEBATE IDEOLÓGICO À
REGULAMENTAÇÃO

18 DE MARÇO DE 2023, ÀS 17H MUSEU ESCOLA CONDE FERREIRA

CONVIDADOS:



Professora Doutora
Inês Ferreira Leite



Elza Pais
Presidente das MS-ID



Movimento dxs
Trabalhadorxs do Sexo



Professora
Antónia B.



MS-ID

Concelhia Faro

UM futuro
COM HISTÓRIA

50
anos

1973-2023

INCLUSÃO PELO DESPORTO

Joana Santos

Clube do Algarve;
Judoca Profissional
Campeã olímpica (Jogos
Surdolímpicos)

Ana Bexiga

IPDJ
Desenvolveu a modalidade de
Andebol em cadeira de rodas

Gonçalo Roque

Sporting Clube Farense –
Coordenador de Desporto

André Lima

Selecionador regional de
sub16 femininos -
Basquetebol

Gabriela Simão

Associação Algarvia
(Associação Algarvia de
Pais e Amigos de Crianças
Diminuídas Mentais)
Responsável pelo Clube de
Desporto e o Voluntariado

Boas-Vindas

Custódio Moreno –

Presidente do IPDJ

Luís Graça –

Presidente da

Federação do

Algarve

Adérito Silva –

Presidente do PS

Concelhia de Faro

Abertura

Elza Pais –

Presidente Nacional

das MS-ID

Ana Passos –

Presidente da

Federação do

Algarve das MS-ID

Moderação

Nathalie Santos –

Coordenadora da

MS-ID Concelhia de Faro

OUVIR UNIR E AVANÇAR EM IGUALDADE
CICLO DE SEMINÁRIOS

29 ABRIL – 15:00
16:00
IPDJ - FARO

CONTAMOS
CONSIGO!



BALANÇO
2022 2023

DEBATE NATUREZA SEMI-PÚBLICA OU PÚBLICA DO CRIME DE VIOLAÇÃO

Terça-feira, 7 junho 2022 - 17h
Auditório Almeida Santos (Assembleia da República)

PROGRAMA

17h ABERTURA

Elza Pais, Presidente Nacional das MS-ID
Eurico Brilhante Dias, Presidente do Grupo Parlamentar do PS

DEBATE

Cláudia Santos, Deputada e Professora de Direito da Faculdade de Direito da Universidade de Coimbra
Frederico Moyano Marques e João Lázaro, APAV
Rui Patrício, Advogado
Helena Pereira de Melo, Professora de Direito da Faculdade de Direito da Universidade Nova de Lisboa

Compareça! Contamos consigo.



30 DE MAIO
CONFERÊNCIA

Prevenir e combater a violência doméstica – uma causa que convoca toda a comunidade

AUDITÓRIO GOMES MOTA
DA FUNDAÇÃO MÁRIO SOARES · MARIA BARROSO

PROGRAMA

15H00 ABERTURA

Eurico Brilhante Dias, Presidente do Grupo Parlamentar do Partido Socialista
Elza Pais, Presidente das Mulheres Socialistas ID
Francisco Assis, Presidente do Conselho Económico e Social

15H30 PAINEL 1
ENQUADRAMENTO E ANÁLISE
CONCEPTUAL DO FENÓMENO

MODERAÇÃO: **Susana Amador**, Vice-Presidente do GPPS

Manuel Lisboa, Membro do Conselho Científico da Faculdade de Ciências Sociais e Humanas da Universidade Nova de Lisboa
Ana Cristina Santos, Investigadora Principal no Centro de Estudos Sociais, Universidade de Coimbra
Sandra Ribeiro, Presidente da Comissão para a Cidadania e Igualdade de Género

16H00 DEBATE

16H30 PAINEL 2
ANÁLISE TRANSVERSAL E
RESPOSTA INTEGRADA NO
COMBATE À VIOLÊNCIA DOMÉSTICA

MODERAÇÃO: **Patrícia Faro**, Deputada e Responsável junto da direção do GPPS pela área da Igualdade

Liliana Rodrigues, Investigadora na Faculdade de Psicologia e Ciências de Educação, UP e Presidente da UMAR

Rui Abrunhosa, Diretor-geral de Reinserção e Serviços Prisionais (DGRSP)

Andreia Friaças, Jornalista RTP e Público
Luísa Salgueiro, Presidente da Câmara Municipal de Matosinhos e Presidente Associação Nacional dos Municípios Portugueses (Mensagem Vídeo)

COMENTADORA:
Lina Coelho, Conselheira no Conselho Económico e Social de Portugal, em representação das associações de direitos das mulheres do conselho consultivo da CIG

17h30 DEBATE

18H00 ENCERRAMENTO

Isabel Moreira, Presidente da Subcomissão para a Igualdade e Não Discriminação
Ana Catarina Mendes, Ministra Adjunta e dos Assuntos Parlamentares

TRANSMISSÃO | DIRETO NAS NOSSAS REDES



APRESENTAÇÃO NACIONAL

MANIFESTO PARA A IGUALDADE MANIFESTO CONTRA A VIOLÊNCIA DE GÉNERO

Segunda-feira, 24 jan - 17h
Sede da Federação do Porto do PS



Com:
Patrícia Faro
Presidente da Estrutura Federativa das MS-ID do Porto e Candidata a Deputada



Teresa Fragoso
Secretária Nacional das MS-ID



Elza Pais
Presidente Nacional das MS-ID

Acompanhe em: [f /ms.id.mulheres.socialistas](https://www.facebook.com/ms.id.mulheres.socialistas)

EVENTO
MISTO



MS-ID
MULHERES SOCIALISTAS

FÓRUM "A Europa e nós"

SESSÃO I - PROGRAMA
Vila Franca de Xira, 6 de maio

- 14h15 Receção participantes
- 14h30 Abertura
- 14h50 Fundos Europeus e sua aplicação na região
- 16h15 Momento cultural
- 16h30 Paz e Segurança
- 18h00 Testemunhos da Europa
- 18h30 Encerramento



+ Info e inscrições:
EFMS.Faul@ps.pt



BALA
2022



MS-ID
VILA REAL
MULHERES SOCIALISTAS
IGUALDADE E DIREITOS

10º ENCONTRO DISTRITAL DE MULHERES SOCIALISTAS

PROGRAMA

11 MARÇO | MONTALEGRE

Pavilhão Multiusos de Montalegre

10:00 horas Abertura

10:30 horas Intervenções

Fátima Fernandes - Presidente da CM de Montalegre
Alberto Fernandes - Presidente da CPC de Montalegre do PS
André Abraão - Presidente da Federação Distrital de Vila Real da JS
Luís Machado - Presidente da Federação Distrital de Vila Real do PS

11:00 horas Palestra

"A Construção do Socialismo Democrático"
Maria João Castro - deputada à Assembleia da República

12:00 horas Debate

Pausa para Almoço

14:15 horas Intervenção

Ana João Gomes - Presidente da CPC de Montalegre da JS

14:30 horas Mesa redonda

"Mulheres na Política no Interior do País - Três Gerações; Três Perspetivas"

Fátima Fernandes - Presidente da CM de Montalegre
Katarina Silva - Vereadora da CM de Vila Pouca de Aguiar
Sílvia Silva - Vice-Presidente da CM de Santa Marta de Penaguião

15:30 horas Debate

16:30 horas Encerramento

Intervenções
Isabel Barreira - Secretária Nacional das MS-ID
Ana Isabel Dias - Presidente da Estrutura Concelhia de Montalegre das MS-ID
Ana Daniela Alves - Presidente da Estrutura Federativa de Vila Real das MS-ID

PARTICIPE

Inscrições obrigatórias até ao dia 9 de março:
EFMS.Vila-Real@ps.pt



MULHER(ES) NO PORTO

TERTÚLIA

10 DE MARÇO
21 HORAS

**COMEMORAÇÃO
DO DIA
INTERNACIONAL
DA MULHER**

**ESPAÇO
ALMADA PONTO**
RUA DO ALMADA, 544



ORGANIZAÇÃO:

- MS-ID PORTO
- SECÇÃO DO PS DE SANTO ILDEFONSO
- SECÇÃO DE MIGRAÇÃO E INTEGRAÇÃO DO PS PORTO



→ **23 Jan 2023 | 17h00**
Grande Auditório - ISCTE

← NEXT LEFT →

Next Left Focus Group

CONFERÊNCIA INTERNACIONAL INTERNATIONAL CONFERENCE

Não passarão! O imperativo do combate aos extremismos da direita!

Fighting right wing extremism: our progressive duty

PROGRAMA

17h00 - 17h30 **Opening**

Maria João Rodrigues, FEPS President (Portugal)
Jamilia Madeira, PS International Secretary (Portugal)

17h30 - 17h50 **Keynote speaker**

José Luis Rodríguez Zapatero, PSOE, former Prime Minister (Spain)

17h50 - 18h40 **Right-wing extremism: root causes and supporters**

• João Carvalho, Associate Researcher, IUL - CIES - ISCTE (Portugal)
• András Bíró Nagy, Director, Policy Solutions (Hungary)
• Daphne Halitsiopoulos, Professor, Comparative Politics, University of Reading (UK)
• Eunice Goes, Professor, Politics, Richmond American University (UK/Portugal)
Moderation by Maria Maltzschig, Director, Karl Renner Institut (Austria)

18h40 - 19h00 **Keynote speaker**

Augusto Santos Silva, Portuguese Parliamentary, Former Minister

19h00 - 19h50 **Right-wing extremism: Next Left agenda to fight it**

• Tiago Fernandes, Associate Professor, IUL - ISCTE (Portugal)
• Patrick Diamond, Senior Lecturer, Public Policy, Queen's Mary University (UK)
• Anna Poczesniak, Professor, Political Science, Wroclaw University (Poland)
• Eric Sundström, Analyst and strategist, Swedish Trade Union Confederation (Sweden)
Moderation by Anja Skrzypek, Director, Research and Training, FEPS (Poland)

19h50 - 20h15 **Concluding remarks**

Andreas Schieder, MEP, S&D Group in the European Parliament, Head of Delegation, Chair of the Next Left Research Program
João Torres, PS Deputy Secretary General

→ **24 Jan 2023 | 14h00**
Sede Nacional do PS

LANÇAMENTO DO LIVRO

LAUNCH OF THE BOOK

Next Left vol. 13:
"Progressive proposals for the turbulent times"
(e, ainda, uma abordagem ao Vol. 14 / and a sneak peek of the Vol. 14)



Inscrições abertas em:
<http://bit.ly/3V5Ziog>

Organização:



← NEXT LEFT →

RennerInstitut

PS

ISCTE

Apoio:

iscte



ÁRIO CENTRO EUROPEU DO CONSELHO INTERNACIONAL DAS MULHERES EM PORTUGAL: PASSADO, PRESENTE E FUTURO
MINAR EUROPEAN CENTRE OF THE INTERNATIONAL COUNCIL OF WOMEN IN PORTUGAL: PAST, PRESENT AND FUTURE
COLLOQUE CENTRE EUROPÉEN DU CONSEIL INTERNATIONAL DES FEMMES: PASSÉ, PRÉSENT ET AVENIR

19 MAIO | MAY | MAI 2023 3PM-6.30PM

14H30 - 15H

Registo

15H - 15H30

loas-vindas e abertura

- Ana Sofia Fernandes, Presidente da PpDM / CIM PT
- Viviane Teitelbaum, Presidente do Centro Europeu do Conselho Internacional das Mulheres (ECICW)
- Sandra Ribeiro, Presidente da Comissão para a Cidadania e a Igualdade de Género

15H30 - 16H30

Conselho Internacional das Mulheres (CIM): um olhar histórico

- Martine Marandel, Presidente do CIM: Breve história do CIM
- Anne Cova, ICS-ULisboa: O Conselho Nacional das Mulheres Portuguesas e os Conselhos Europeus
- Regina Marques, MDM: Um tributo a Maria Lamas
- Moderadora: Teresa Pinto, CEMRI-UAb / APEM

Debate

16H30 - 18H

Conselho Internacional das Mulheres (CIM): um olhar sobre o presente e o futuro - participação e agenda política das mulheres na Europa

- MEP Maria Manuel Leitão Marques, S&D (mensagem vídeo)
- Diana Pinto, PpDM
- Isabelle Kempeneers, CIM Bélgica
- Paula Sequeira, Dignidade/PpDM
- Isabel Romão, EOS/PpDM
- Moderadora: Maria João Faustino, Coordenadora do projeto da PpDM De Viva Voz II

Debate

18H - 18H30

Encerramento

- Teresa Silva, Vice-Presidente da PpDM
- Ana Costa, Graal

GRAAL
RUA LUCIANO CORDEIRO, N. 24 - 6A
1150-215 LISBOA

TRANSMISSÃO EM DIRETO





BALANÇO
2022 2023

Biblioteca de Belém

Celebração do 9º aniversário da Biblioteca Especializada Ana de Castro Osório

2 junho 2022 > 17h30

Debate sobre como vivemos com o covid-19.
Cada uma de nós guarda uma experiência.
Venha contá-la.

ENTRADA LIVRE
mediante a lotação da sala
Rua da Junqueira n.º 295/7

As pessoas fazem a biblioteca



Episódio 9

Temporada 20



Entrevista Especial Dia da Mãe Cláudia Avelar e Elza Pais

Federação Distrital de Leiria das Mulheres Socialistas -ID



RELATÓRIO R.E.D. - APRESENTAÇÃO PÚBLICA

“Desigualdades herdadas. O papel das competências, o emprego e a riqueza nas oportunidades das novas gerações”

Terça-feira, 27 de junho – 10:00 | Universidade Europeia

Quinta do Bom Nome, Estrada da Correia 53, Lisboa

PROGRAMA PROVISÓRIO

10:00	Abertura Paulo Neves, Presidente – IPDAL Hélia Gonçalves Pereira, Reitora - Universidade Europeia
10:20	Apresentação do Relatório de Economia e Desenvolvimento (RED) 2022 Dolores de la Mata, Economista Principal da Direcção de Investigação Socioeconómica – CAF
10:40	Painel: “Mobilidade Intergeracional na América Latina e nas Caraíbas” - Pedro Mota Soares, Advogado, professor universitário e antigo Ministro da Solidariedade, do Trabalho e da Segurança Social - Regina Bastos, antiga Deputada à Assembleia da República e ao Parlamento Europeu, antiga Secretária de Estado para a Saúde e Presidente da Assembleia Municipal de Estarreja - Elza Pais, antiga Deputada à Assembleia da República e Secretária de Estado da Igualdade, Presidente das Mulheres Socialistas - Joana Silva, Professora Associada de Economia da CATÓLICA-LISBON e Economista Sénior do Banco Mundial
	Moderador: Verónica Frisncho, Gestora do Conhecimento – CAF
11:30	Encerramento Verónica Frisncho, Gestora do Conhecimento – CAF

Conferência Igualdade e Futuro

BALANÇO
2022 **2023**

PROGRAMA

Avançar
em Igualdade

 **MS-ID**

CONFERÊNCIA Igualdade e Futuro

16 de dezembro 2021
(Centro da Esquerda, Lisboa) - 18h30

Abertura: **Elza Pais**, Presidente Nacional das MS-ID

Oradores:

- Maria Manuel Leitão Marques**, Eurodeputada
- Francisco Assis**, Presidente do Conselho Económico e Social
- Maria João Marques**, Economista
- Miguel Costa Matos**, Secretário-Geral da JS

Moderadora: **Teresa Fragoso**, Secretária Nacional das MS-ID

Nota conclusiva: **La Salette Marques**, Secretária Nacional das MS-ID

Encerramento: **Edite Estrela**, Presidente da Comissão Política Nacional das MS-ID

EVENTO
MISTO

Acompanhe em:  /ms.id.mulheres.socialistas





BALANÇO
2022 **2023**

50anos  PS

ACADEMIA À ESQUERDA

AS CAUSAS E A IDEOLOGIA
SOCIALISTA

PS JS MS-ID CONCELHIAS
VIANA DO CASTELO



8 JULHO | 17h
CENTRO DE MAR, VIANA DO CASTELO



ELZA PAIS
PRESIDENTE DAS MULHERES SOCIALISTAS

PS JS MS-ID CONCELHIAS
VIANA DO CASTELO



BALANÇO
2022 **2023**

X - Dia Internacional da Mulher

DIM 2022 E 2023

BALANÇO
2022 **2023**



**MS-ID**
MULHERES SOCIALISTAS
IGUALDADE E DIREITOS

Sede Nacional do PS
Lisboa | 18h00

PROGRAMA

Elza Pais, Presidente das MS-ID
Fernanda Rollo, Historiadora
António Reis, Historiador
Fátima Campos Ferreira, Jornalista
Manuel Alegre, Político
Isabel Soares, Diretora do Colégio Moderno
José Luís Carneiro, Secretário-Geral Adjunto do PS

Homenagem a
MARIA BARROSO

8 DE MARÇO | DIA INTERNACIONAL DA MULHER

Acompanhe-nos em:
 [ms.id.mulheres.socialistas](https://www.facebook.com/ms.id.mulheres.socialistas)
Sede Nacional Partido Socialista

© Renato Rodrigues / Global Imagens



**MS-ID**
MULHERES SOCIALISTAS
IGUALDADE E DIREITOS

Homenagem às Mulheres Socialistas de Abril

PROGRAMA

Elza Pais
Apresentação das Homenageadas
Testemunhos das Mulheres Socialistas de Abril
com moderação de **Fernanda Rollo**, historiadora
Mariana Vieira da Silva
Momento de poesia por Inês Lapa

8 MARÇO | 17H00 | **CONTAMOS CONSIGO!**
Sede Nacional do PS



HOMENAGEM ÀS MULHERES SOCIALISTAS DE ABRIL

19 de abril de 1973
Fundação do Partido Socialista
Áurea Rego

Beatriz Almeida Cal Brandão
Maria Carolina Tito de Morais
Maria de Jesus Barroso Soares
Maria Emília Tito de Morais
Maria Teresa Cunha Rego

25 de abril de 1975
Eleições para a Assembleia Constituinte Portuguesa
Beatriz Almeida Cal Brandão

Carmelinda Maria dos Santos Pereira
Etelvina Lopes de Almeida
Laura da Conceição Barraché Cardoso
Maria da Assunção Viegas Vitorino
Maria da Conceição Rocha dos Santos
Maria do Pilar de Jesus Barata
Maria Emília de Melo Moreira da Silva
Maria Fernanda Salgueiro Seita Paulo
Maria Helena Carvalho dos Santos Oliveira Lopes
Maria Rosa Gomes Gonçalves Ferreira
Maria Teresa do Vale de Matos Madeira Vidigal
Maria Virgínia Portela Bento Vieira
Raquel Júdice de Oliveira Howell Franco
Rosa Maria Antunes Rainho
Sophia de Mello Breyner Andresen de Sousa Tavares

23 de julho de 1976
Tomada de posse do I Governo Constitucional
Maria Manuela da Silva
Maria Manuela Matos Morgado Baptista



27 de junho de 1976
Eleições para a Assembleia Legislativa da Região Autónoma dos Açores
Maria da Conceição Bettencourt Medeiros
Maria das Mercês da Cunha Albuquerque Coelho
Maria Susete de Andrade Mendonça de Oliveira

12 de dezembro de 1976
Eleições Autárquicas
Maria Francelina dos Santos Chambel
Maria Judite Pinto Mendes de Abreu
Maria Odete dos Santos da Isabel

Pioneiras da Estrutura das Mulheres Socialistas
1979
Elisa Damião
Etelvina Lopes de Almeida
Helena Correia
Ivone Carmona
Maria de Jesus Barroso Soares
Maria do Carmo Romão



BALANÇO 2022 **2023**





25 Abril

BALANÇO
2022 **2023**

- **1 Minuto pela Liberdade (Vídeos)**
- **Mensagem Redes Sociais**
- **Jantar Cadaval (FRO)**
- **Presidente CPN MS-ID Edite Estrela**
- **Presidentes Federativas MS-ID**





Mensagem de 25 Abril 2023

BALANÇO
2022 **2023**



Campanha 25 de Abril 2023

“1 Minuto pela Liberdade”

1 MINUTO PELA LIBERDADE

Mensagem da Presidente da Comissão
Política das MS-ID, Edite Estrela.





BALANÇO
2022 2023

Mensagem da Presidente Federativa das
MS-ID de Aveiro, Rosa Venâncio.

<https://www.facebook.com/profile.php?id=100067784863665>



Mensagem
MS-ID do

<https://www.mulheressocialistas.org>

Mensagem da Presidente Federativa das
MS-ID de Bragança, Patrícia Bernardo.

<https://www.facebook.com/profile.php?id=100089941261455>



Mensagem da
MS-ID de Bra

<https://www.mulheressocialistas.districtodebraga>

Mensagem da Presidente da
Baixo Alentejo, Marisa Satur

<https://www.facebook.com/id=100087043771995>

Mensagem da Presidente Federativa das
MS-ID de Castelo Branco, Joana Bento.

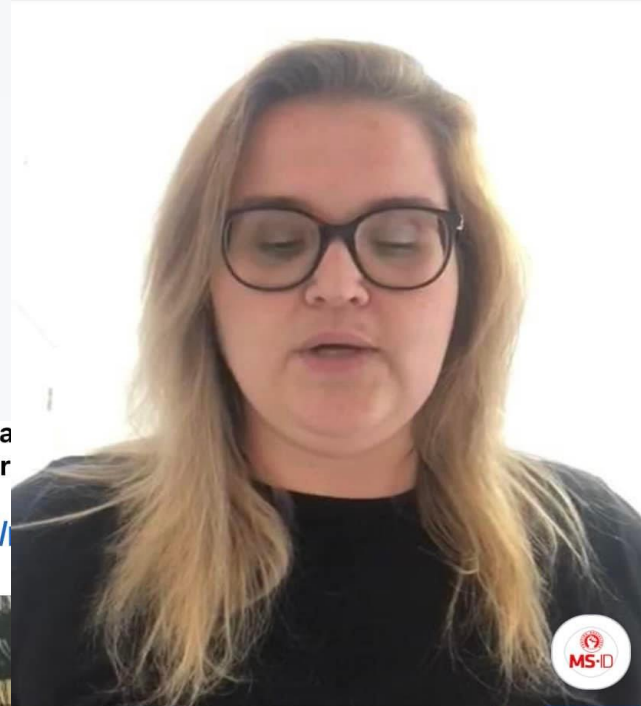

Celebrar vinte e cinco de abril
é celebrar a vitória da

Vânia Cruz
Presidente Federativa

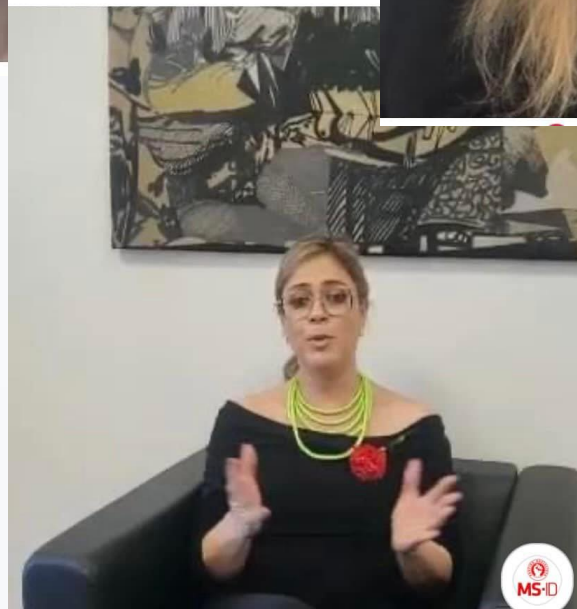



Mensagem da Presidente Federativa das MS-ID de Coimbra, Olga Nunes.

<https://www.facebook.com/estruturafederativamscoimbra>



Mensagem da Presidente Federativa das MS-ID da FAUL, Cátia Rosas.

<https://www.facebook.com/MSIDLEIF>

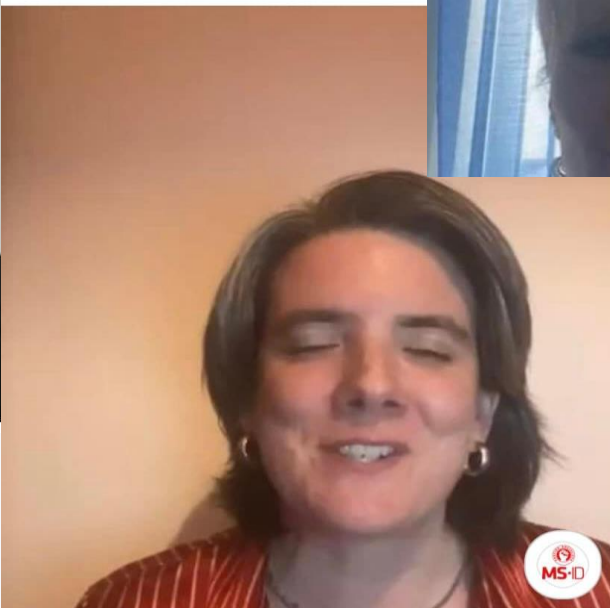

1 MINUTO PELA LIBERDADE

Mensagem da Presidente Federativa das MS-ID da Guarda, Ana Oliveira.

<https://www.facebook.com/profile.php?id=100067949411131>

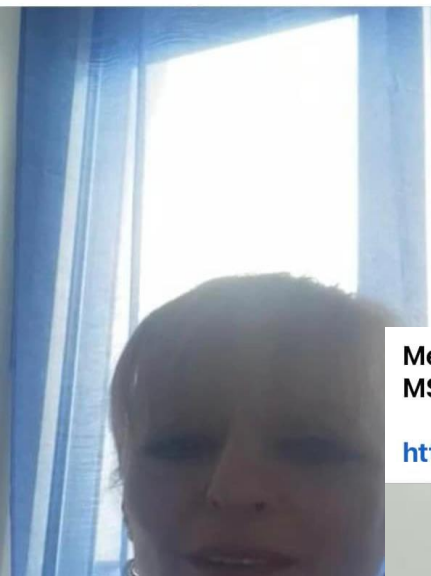

Mensagem da Presidente Federativa das MS-ID de Leiria, Cláudia Avelar.

<https://www.facebook.com/MSIDLEIF>



Mensagem da Presidente das MS-ID de Portalegre, Margarida Curinha.

<https://www.facebook.com/msportalegre>





Mensagem da Presidente Federativa das MS-ID do Porto, Patrícia Faro.

<https://www.facebook.com/msidconcelhoporto>



Mensagem da Pres MS-ID de Santarém

<https://www.facebook.com/departamentomulheres>



Mensagem da Presidente Federativa das MS-ID de Setúbal, Francisca Parreira.

<https://www.facebook.com/profile.php?id=100066466523349>

#mulheressocialistas
#mulheressocialistasdesetubal



Mensagem da P MS-ID de Viana do Castelo, Sandra Vieites.

<https://www.facebook.com/MS.vianadocastelo>



Mensagem da Presidente Federativa das MS-ID de Vila Real, Ana Daniela Alves.

<https://www.facebook.com/efms.vilareal>

#mulheressocialistas
#mulheressocialistasdevilareal



1 MINUTO PELA LIBERDADE

Mensagem da Presidente das M... Ver mais





MS-ID
MULHERES SOCIALISTAS
IGUALDADE E DIREITOS

FRO – 25 de Abril | Madeira – 29 de Abril

BAL
2022

JANTAR TRADICIONAL
25 DE ABRIL
19:00 COMEMORAÇÃO 50 ANOS
PARTIDO SOCIALISTA



QUINTA DO CASTRO - SERRA DE MONTEJUNTO
Rua 1.º de Dezembro, Pragança | 2550-371 Lamas, Cadaval

PARTICIPANTE: 20 CRAVOS
CRIANÇAS ATÉ 10 ANOS: 10 CRAVOS

INSCRIÇÕES ATÉ 17 ABR.
912 155 782 | 916 663 667





BALANÇO
2022 **2023**

XI - Dia 25 de novembro

**Dia para a Eliminação da Violência
contra as Mulheres**



BALANÇO
2022 2023



STOP
Violência contra as Mulheres e Doméstica

25 NOV 2020
Dia Internacional para a Eliminação da Violência Contra as Mulheres

e-book retrospectivo
HOMENS PARLAMENTARES SOCIALISTAS CONTRA A VIOLÊNCIA DOMÉSTICA
NOVEMBRO 2020

E-book retrospectivo
Campanha novembro 2020

Elza Pais apresenta:

INTERNACIONAL PARA AÇÃO DA VIOLÊNCIA AS MULHERES

com: **Daniel Cotrim**
APAV Associação Portuguesa de Apoio à Vítima

12H00

heres.socialistas



BALANÇO
2022 **2023**

XII- Tomadas de Posse das Estruturas das MS-ID

Eleições PF MS-ID

BALANÇO
2022 **2023**

CANDIDATAS A PRESIDENTE DAS ESTRUTURAS FEDERATIVAS MS-ID

ALGARVE Ana Passos 	AVEIRO Rosa Venâncio 	BAIXO ALENTEJO Marisa Saturnino 	BRAGA Idalina Forte e Vania Cruz  
BRAGANÇA Maria Lurdes Pontes e Patrícia Bernardo  	CASTELO BRANCO Joana Bento 	COIMBRA Olga Nunes 	ÉVORA Carmen Carvalheira 
FAUL Cátia Rosas 	FRO Dora Pereira 	LEIRIA Cláudia Avelar 	PORTALEGRE Margarida Curinha 
PORTO Patrícia Faro 	SANTARÉM Mara Lagriminha 	SETÚBAL Francisca Parreira 	VIANA DO CASTELO Sandra Vieites 
VISEU Vanda Batista 			

PRESIDENTES ELEITAS ESTRUTURAS FEDERATIVAS 2022



ALGARVE Ana Passos 	AVEIRO Rosa Venâncio 	BAIXO ALENTEJO Mansa Saturnino 	BRAGA Vânia Cruz 
BRAGANÇA Patrícia Bernardo 	CASTELO BRANCO Joana Bento 	COIMBRA Olga Nunes 	ÉVORA Carmen Carvalheira 
FAUL Cátia Rosas 	FRO Dora Pereira 	GUARDA Ana Oliveira 	LEIRIA Cláudia Avelar 
PORTALEGRE Margarida Curinha 	PORTO Patrícia Faro 	SANTARÉM Mara Lagriminha 	SETÚBAL Francisca Parreira 
VIANA DO CASTELO Sandra Vieites 	VILA REAL Ana Daniela Alves 	VISEU Vanda Batista 	

BALANÇO 2022 **2023**



BALANÇO 2022 **2023**



BALANÇO
2022 **2023**





TOMADA DE POSSE MS-ID PORTALEGRE CAMPO-MAIOR ELVAS

QUARTA-FEIRA, 26 de outubro 18:00h
SEDE DO PS DE ELVAS

- Ana Sofia Rosa
Abertura
- Margarida Curinha
Presidente Federativa MS-ID
- Isabel Raminhas
coordenadora MS-ID Campo Maior
- Vera Guelha
coordenadora MS-ID Elvas
- Lúcia Oliveira
coordenadora MS-ID Portalegre
- João Pedro Meira
Presidente da JS Federação de Portalegre
- Ricardo Pinheiro
Presidente da Federação PS de Portalegre
- Elza Pais
Presidente das MS-ID



MOBILIZAR
E AFIRMAR LISBOA



PS LISBOA



MS-ID
LISBOA

CONVITE

TOMADA DE POSSE
**COMISSÃO POLÍTICA CONCELHIA
 DO PS LISBOA**
**COMISSÃO POLÍTICA CONCELHIA
 DE LISBOA DAS MULHERES SOCIALISTAS**

Com a presença de:
João Torres Secretário-Geral Adjunto do PS
Elza Pais Presidente do Departamento Nacional das MS-ID

11 JAN | 19H
 Sede Nacional do PS
 Largo do Rato, 2 - LISBOA





BALANÇO
2022 **2023**

XIII - Iniciativas MS-ID e JS | 2023

Ciclo de Debates

“Falar de...”

BALANÇO 2022 2023

Falar de...

TRABALHO DIGNO COMBATE ÀS DISCRIMINAÇÕES DAS MULHERES ASSOCIADAS À MATERNIDADE

 Elza Pais Presidente Nacional das MS-ID	 Caroline Pereira JS, Secretária Nacional para a Igualdade	 Miguel Fontes Convidado
--	--	---

CONTAMOS CONSIGO.

50anos PS

Falar de...

SAÚDE DA MULHER E SAÚDE INFANTIL

 Elza Pais Presidente Nacional das MS-ID	 Inês Monteiro JS, Secretária Nacional para a Igualdade	 Manuel Pizarro Convidado
--	---	---

CONTAMOS CONSIGO.



Falar de...

EDUCAÇÃO PARA A CIDADANIA

 Elza Pais Presidente Nacional das MS-ID	 Inês Monteiro JS, Secretária Nacional para a Igualdade	 João Costa Convidado
---	--	---

CONTAMOS CONSIGO.

Falar de...

FAMÍLIAS MONOPARENTAIS E PARENTALIDADE

 Elza Pais Presidente Nacional das MS-ID	 Miguel Costa Matos Secretário-Geral da JS	 Ana Mendes Godinho Convidada
--	---	--

CONTAMOS CONSIGO.



50anos PS

Falar de...

MULHERES NA CIÊNCIA

 Elza Pais Presidente Nacional das MS-ID	 Bruno Mocinha JS, Secretária Nacional para a Ciência	 Elvira Fortunato Convidada
---	--	---

CONTAMOS CONSIGO.

50anos PS

Falar de...

MULHERES NA CIÊNCIA

13 JULHO
18h30
5.ª feira

Centro da Esquerda
Rua São Filipe Neri, 27A
LISBOA

Também por **streaming**
nas nossas redes sociais



18
C
da
Rua
LIS
Tar
nas



BALANÇO
2022 **2023**

XIV - Manifestos MS-ID e balanços legislativos

Manifestos MS-ID

BALANÇO
2022 2023

Autárquicas 2021 Manifesto para a Igualdade no Poder Local

Uma sociedade só é verdadeiramente democrática, desenvolvida e coesa quando conta com uma participação igualitária de mulheres e homens em todas as esferas da vida.

O atual contexto de pandemia que vivemos veio, uma vez mais, revelar que essa igualdade ainda não é uma realidade e que as assimetrias estruturais têm implicado um maior impacto desta crise sobre as mulheres – tal como revela o estudo do Instituto Europeu para a Igualdade de Género solicitado pela Presidência Portuguesa da União Europeia. Um maior Impacto da COVID-19 sobre as mulheres tinha já sido evidenciado pelo Secretário-Geral da ONU, António Guterres, com base em estudos realizados pelas agências das Nações Unidas.

Por seu lado, o Governo do PS, liderado por António Costa, desenvolveu uma "Visão Estratégica para o Plano de Recuperação Económica de Portugal 2020-2030", a qual foi objeto de um amplo processo de consulta pública que mereceu consenso nacional. Neste âmbito, foi desenvolvido o PRR – Plano de Recuperação e Resiliência, com o intuito de impulsionar a recuperação económica e social de Portugal, tendo em conta os dias

causados pela pandemia COVID-19, designadamente o seu maior impacto sobre as mulheres, com enfoque em 3 grandes dimensões: Resiliência, Transição Climática, Transição Digital.

Num ano em que têm lugar eleições autárquicas, é fundamental ter em linha de conta esta realidade e também os instrumentos disponíveis para que as candidaturas do PS apresentem os melhores programas para a recuperação e resiliência ao nível das políticas locais. É importante que exista um especial enfoque no combate às desigualdades de género e à discriminação, fatores de vulnerabilidade que, se não forem devidamente integrados, põem em risco a capacidade de recuperação e resiliência dos territórios.

É neste contexto que as Mulheres Socialistas – Igualdade e Direitos (MS-ID) lançam o **Manifesto para a Igualdade no Poder Local**.

Lisboa, 19 de março de 2021

Avançar
em Igualdade

1



ANTÓNIO COSTA 2022

JUNTOS SEGUIMOS E CONSEGUIMOS

ANTÓNIO COSTA 2022

MS-ID
MULHERES SOCIALISTAS
IGUALDADE E DIREITOS

Avançar
em Igualdade

MANIFESTO CONTRA A VIOLÊNCIA DE GÉNERO

Eleições Legislativas 2022

O XXI Governo aprovou a **Estratégia Nacional para a Igualdade e a Não-Discriminação – Portugal + Igual** que define, até 2030, orientações e medidas de política pública nos domínios da igualdade entre mulheres e homens, da prevenção e do combate à violência contra as mulheres, à violência doméstica e à discriminação em razão da orientação sexual, da identidade de género e das características sexuais. Apesar dos progressos verificados, os números da violência de género são ainda tragicamente intoleráveis e convocam-nos à ação.

Com efeito, apesar de a prevenção e combate à Violência Doméstica ter assumido centralidade política em todas as governações socialistas, quer ao nível da aprovação das leis que tornaram público este tipo de crime e de leis de proteção das vítimas, quer ao nível da criação e implementação de uma Rede Nacional de Apoio às Vítimas de Violência Doméstica e de salas de atendimento às vítimas nas instalações das forças de segurança, bem como através de uma forte articulação com as autarquias e as Organizações Não-Governamentais, e outras entidades, no apoio às vítimas, este fenómeno está longe de ser erradicado.

Travar o flagelo da Violência de Género

Não podemos deixar de nos indignar perante a perpetuação de fenómenos sociais tão graves como a violência doméstica, a violência no namoro e outras formas de violência contra as mulheres, raparigas e meninas. É preciso acabar, de uma vez por todas, com este atraso civilizacional e proteger as mulheres, raparigas e meninas dos comportamentos violentos a que, lamentavelmente, ainda continuam a ser sujeitas nos nossos dias.

pag. 1
www.antoniocosta2022.pt

ANTÓNIO COSTA 2022

JUNTOS SEGUIMOS E CONSEGUIMOS

ANTÓNIO COSTA 2022

MS-ID
MULHERES SOCIALISTAS
IGUALDADE E DIREITOS

Avançar
em Igualdade

MANIFESTO PARA A IGUALDADE

Eleições Legislativas 2022

No momento em que nos preparamos para mais um ciclo legislativo e em que importa fazer um balanço dos progressos alcançados, bem como identificar as áreas que necessitam de maior atenção das políticas públicas, as Mulheres Socialistas – Igualdade e Direitos (MS-ID) não podem deixar de sublinhar que, de acordo com vários estudos de organismos internacionais, o atual contexto pandémico teve um maior impacto sobre a vida das mulheres.

O Governo Português, enquanto Presidência da União Europeia no primeiro semestre de 2021, solicitou ao Instituto Europeu para a Igualdade de Género um estudo sobre o impacto socioeconómico da pandemia COVID-19 em termos da Igualdade de Género. O estudo revelou que as mulheres estão sobre-representadas nas áreas de serviços consideradas essenciais, tais como a saúde ou o apoio social, o que as coloca na linha da frente em termos de risco para a sua própria saúde e para o bem-estar das suas famílias.

Por outro lado, mesmo as que trabalham em setores compatíveis com o teletrabalho, sentiram um forte impacto negativo pela acumulação de tarefas profissionais e familiares em contexto doméstico, devido ao papel social que delas se espera e que as responsabiliza pelo grosso do trabalho não-pago na esfera do cuidado. Esse impacto foi ainda mais sentido pelas mulheres com crianças que, com o encerramento das escolas, tiveram ainda de, maioritariamente elas, acumular a responsabilidade de acompanhar o seu ensino on-line.

Acresce que os períodos de confinamento a que a população esteve obrigada para conter a pandemia, também evidenciaram um aumento do risco de violência doméstica, agravado pela deterioração da situação socioeconómica e perda de emprego vivida pelas mulheres e que as deixa sem alternativas.

Assim, para a recuperação e o crescimento sustentável do nosso país nas suas várias vertentes, tais como saúde, educação, economia, clima, emergência, mercado de trabalho, novas tecnologias, entre outras, e considerando o peso do contributo das mulheres para o desenvolvimento global da nossa sociedade, é fundamental que o novo ciclo priorize medidas de política com um olhar particular sobre os retrocessos sentidos na vida das mulheres e nos volte a colocar numa linha de progresso, não apenas regressando ao ponto pré-pandemia, mas aproveitando as aprendizagens como impulso para irmos mais longe.

É neste contexto que as Mulheres Socialistas apresentam o seu **Manifesto para as Eleições Legislativas de 2022**, destacando as seguintes áreas de intervenção prioritária: Paridade e Boa Governação; Igualdade no Mercado de Trabalho e na Economia; Conciliação entre a Vida Profissional, Familiar e Pessoal; Combate à Violência contra as Mulheres e à Violência Doméstica; Poder Local, Inclusão e Territórios Inteligentes; Transição Digital Inclusiva; Alterações Climáticas, Igualdade e Sustentabilidade Ambiental; Combate à homofobia e transfobia; Combate ao Racismo e à Xenofobia Educação para a Cidadania, Ciência e Tecnologia.

pag. 1
www.antoniocosta2022.pt

Medidas para promover a Igualdade

BALANÇO
2022 2023



**6 ANOS
A FAZER AVANÇAR
A IGUALDADE**



Avançar
em Igualdade

Ao longo dos últimos seis anos, os Governos do PS, com o apoio parlamentar dos partidos da esquerda, promoveram a Igualdade e a Não Discriminação de forma significativa. Foram conquistados avanços civilizacionais contra o sofrimento humano, foram promovidos os Direitos das Mulheres e foi combatido todo o tipo de violências com base no género.

1. DIREITO À IGUALDADE E NÃO DISCRIMINAÇÃO

Reversão dos retrocessos à IVG introduzidos pelo governo de direita

• Lei n.º 3/2016, de 29 de fevereiro

Revoga a Lei n.º 134/2015 e a Lei n.º 136/2015, ambas de 7 de setembro, que introduziram o pagamento de taxas moderadoras e consultas obrigatórias com um psicólogo e um técnico social em caso de IVG.

Alargamento da Procriação Medicamente Assistida

• Lei n.º 17/2016, de 20 de junho

Garante o acesso de todas as mulheres à procriação medicamente assistida (PMA), independentemente do estado civil ou orientação sexual.

• Lei n.º 72/2021, de 12 de novembro

Permite a inseminação post mortem (IPM).

• Lei n.º 25/2016, de 22 de agosto

Regula o acesso à Gestação de Substituição (GS).

Aprovação da Morte Medicamente Assistida

• Foi aprovado (duas vezes) o diploma que despenaliza a Morte Medicamente Assistida (MMA), regulando as condições especiais em que a antecipação da MMA não é punível. Rejeitado pelo Presidente da República, o diploma regressou de novo à Assembleia da República onde deverá ser alvo das clarificações solicitadas.

Direito à autodeterminação da Identidade de Género

• Lei n.º 38/2018, de 7 de agosto

Consagra o direito à autodeterminação da identidade de género, à expressão de género e à proteção das características sexuais de cada pessoa.

Proibição na discriminação na dádiva de sangue

• Lei n.º 85/2021, de 15 de dezembro

Altera o Estatuto do Dador de Sangue e proíbe a discriminação na dádiva de sangue em função da identidade de género ou orientação sexual na elegibilidade para dar sangue.

MEDIDAS e CROMOS MS-ID

BALANÇO
2022 2023

<p>6 Anos a Fazer Avançar a Igualdade MS-ID</p> <ul style="list-style-type: none"> Reversão dos retrocessos à IVG introduzidos pela Direita Alargamento da Procriação Medicamente Assistida a todas as mulheres <p>Direito à Igualdade e Não-Discriminação #1</p>	<p>6 Anos a Fazer Avançar a Igualdade MS-ID</p> <ul style="list-style-type: none"> Garantia de igual dignidade legal à homo e heteroparentalidade Implementação do PNCRD 2021-2025 - Portugal Contra o Racismo <p>Direito à Igualdade e Não-Discriminação #2</p>	<p>6 Anos a Fazer Avançar a Igualdade MS-ID</p> <ul style="list-style-type: none"> Avanços na Lei da Paridade Integração da perspetiva de género no Orçamento do Estado <p>Combate às Desigualdades de Género #3</p>
<p>a Igualdade MS-ID</p> <ul style="list-style-type: none"> Reforço da paridade no processo de tomada de decisão no sector empresarial do Estado, empresas cotadas em bolsa e Administração Pública 		<p>a Igualdade MS-ID</p> <ul style="list-style-type: none"> Avanço no combate à desigualdade salarial entre Mulheres e Homens Discriminação positiva de raparigas e mulheres no acesso aos Programas Impulso Jovem STEAM e Impulso Adultos
<p>6 Anos a Fazer Avançar a Igualdade MS-ID</p> <ul style="list-style-type: none"> Criação do Estatuto do Cuidador Informal Perspetiva de género no apoio excepcional às famílias durante a pandemia <p>Apoio Social e Conciliação Entre a Vida Pessoal, Familiar e Profissional #6</p>	<p>6 Anos a Fazer Avançar a Igualdade MS-ID</p> <ul style="list-style-type: none"> Adoção da Estratégia Nacional de Educação para a Cidadania Adoção do Programa InCoDe.2030 - Portugal Digital + Igual <p>Educação, Cidadania e Transição Digital #7</p>	<p>6 Anos a Fazer Avançar a Igualdade MS-ID</p> <ul style="list-style-type: none"> Aumento e do abono de família Criação da prestação social para a inclusão Discriminação positiva das famílias monoparentais no acesso ao Programa 1º Direito <p>Apoio aos Mais Vulneráveis #8</p>

<p>+ Igualdade no Futuro MS-ID</p> <ul style="list-style-type: none"> Lideranças 50/50 a todos os níveis de decisão política, social e económica Implementação de orçamentos sensíveis ao género <p>Paridade na Decisão, Igualdade no Território #1</p>	<p>+ Igualdade no Futuro MS-ID</p> <ul style="list-style-type: none"> Paridade 50/50 na Conciliação Valorização da Economia do Cuidado <p>Conciliação Entre a Vida Pessoal, Familiar e Profissional #2</p>	<p>+ Igualdade no Futuro MS-ID</p> <ul style="list-style-type: none"> Avaliação do impacto de género e territorialização das políticas de igualdade <p>Paridade na Decisão, Igualdade no Território #3</p>
<p>+ Igualdade no Futuro MS-ID</p> <ul style="list-style-type: none"> Avaliação do impacto de género e territorialização das políticas de igualdade 		<p>+ Igualdade no Futuro MS-ID</p> <ul style="list-style-type: none"> Fomento da igualdade e da não discriminação na cultura e no associativismo Elaboração de estratégias territorializadas de integração de pessoas LGBTQI+ <p>Educação para a Cidadania e Combate à Homofobia e Transfobia #5</p>
<p>+ Igualdade no Futuro MS-ID</p> <ul style="list-style-type: none"> Paridade 50/50 na Conciliação Valorização da Economia do Cuidado <p>Conciliação Entre a Vida Pessoal, Familiar e Profissional #6</p>	<p>+ Igualdade no Futuro MS-ID</p> <ul style="list-style-type: none"> Combate à Pobreza Energética Promoção da Cidadania Digital <p>Transição Energética, Ajuda e Transição Digital Inclusiva #7</p>	<p>+ Igualdade no Futuro MS-ID</p> <ul style="list-style-type: none"> Promoção do combate à pobreza menstrual Implementação da Educação Ambiental a partir do ensino básico <p>Transição Energética, Ajuda e Transição Digital Inclusiva #8</p>

7 Marcas pela Igualdade 7 Anos de Governação 7 Desafios para o Futuro

7 MARCAS PARA O FUTURO AGENDA 2030

1. Combater os populismos que ameaçam os Direitos das Mulheres, os Direitos Humanos e a Democracia e introduzem retrocessos na Agenda Progressista da Igualdade.

2. Promover a educação para a cidadania e a eliminação dos **estereótipos de género**, que têm contribuído para a normalização das desigualdades e injustiças sociais.

Não desperdiçar os talentos das mulheres.

3. Reforçar o combate a todas as formas de **violência de género** e **violência doméstica**, nomeadamente através do afastamento do agressor.

Combater o **assédio** nos Estabelecimentos de Ensino e no Trabalho. Reforçar a territorialização do **combate à homofobia, transfobia, racismo e sexismo**, numa perspetiva interseccional.

4. Assegurar a perspetiva de género na territorialização das políticas como fator de desenvolvimento, sustentabilidade, competitividade e coesão social e territorial.

Implementar **orçamentos com perspetiva de género**.

5. Reforçar medidas para combater os desequilíbrios de género na transição digital.

As mulheres não podem ficar fora do comboio do futuro.

6. Combater a pobreza energética nas famílias mais vulneráveis e nas famílias monoparentais.

Combater a **pobreza menstrual**.

7. Reforçar o equilíbrio de género nas políticas para a **juventude e desporto**.

A juventude impulsionadora de mudanças.

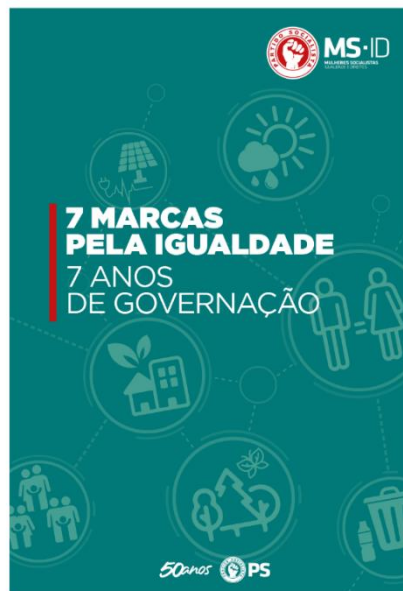

7 MARCAS PELA IGUALDADE 7 ANOS DE GOVERNAÇÃO

1. Leis Humanitárias e contra o sofrimento humano

- Impedimos retrocesso à **IVG** (2016);
- **PMA** para todas as mulheres (2016/2021);
- Igual dignidade parental à **hétero e homoparentalidade** (2016);
- **Autodeterminação e identidade de género** (2018).

2. Leis contra a Violência sobre as Mulheres e Violência Doméstica

- Regulação urgente das **responsabilidades parentais** em situações de VD (2017);
- Clarificação do **Estatuto de Vítima para as crianças** em contexto de VD (2021);
- Criação da **Base de Dados BDVMD** (2021).

3. Reforço da Paridade na Tomada Decisão Política e Económica

- **Alargamento da Lei da Paridade** para limiares de 40% (2019);
- Equilíbrio de género nas **empresas** cotadas em Bolsa e no setor empresarial do Estado (33%, 2017);
- Equilíbrio de género no pessoal dirigente e nos órgãos da **Administração Pública** (40% e dois primeiros lugares, 2019).

4. Mercado de Trabalho | Trabalho Digno

- Aumento do **salário mínimo nacional** em 40% (760 €);
- Lei de combate às **desigualdades salariais** entre homens e mulheres (13,1%, 2022);
- Reforço do combate ao **assédio no trabalho** (2017);
- **Licença parental obrigatória exclusiva do pai** / Licença em situação de adoção (2019);
- **Licença parental exclusiva do pai** passa de 20 para 28 dias consecutivos;
- Projeto piloto para o estudo da **semana dos 4 dias**, assegurando a promoção da igualdade de género;
- **Programa 3 em Linha** (2018).

5. Combate à Pobreza | Garantia Infância

- **Garantia Infância** para 155 mil crianças (2022 - 70 €/mês; 2023 - 100 €/mês)
- **Gratuidade progressiva creches** (2022 - 42 mil crianças; 2023 - 70 mil crianças; 2024 - 100 mil crianças)
- **Aumento do abono família** para as famílias + vulneráveis (223 mil crianças)
- **Reforço de 50€** para todas as crianças do 1º e 2º escalões (2022 - 3 a 6 anos de idade; 2024 - até 18 anos de idade)
- **Abono de família para crianças estrangeiras** (400 mil crianças)
- **Combate à pobreza** - redução da taxa de privação material de 10,9% em 2016, para 5,3% em 2021 (-5,6 p.p.)

6. Cidadania nas Escolas | Conhecimento

- **Educação para a Cidadania** em todos os níveis de escolaridade (2018);
- **Manuais escolares gratuitos** (2019).

7. Combate às Novas Desigualdades Sociais

- Lei de bases do **Clima**;
- Carta dos **Direitos Humanos na Era Digital**;
- Reforço das Leis da **Nacionalidade**;
- Plano de **Combate ao Racismo** (2021);
- Integração da perspetiva de género na transição digital - **Impulso Jovem STEAM** | Programa InCoDe (2021);
- **Educação digital** para combater estereótipos de género e segregação sexual no domínio tecnológico.



BALANÇO
2022 **2023**

XV - CAMPANHAS

Desigualdade Salarial

BALANÇO
2022 **2023**

As mulheres portuguesas ainda ganham

13,3%

menos do que os homens,

o que as obriga a trabalhar

de graça

entre 13 novembro

e o final do ano.



APLIQUE OS
SEUS
TALENTOS
EM CASA

e seja o motor
da Igualdade Salarial.



Famílias Monoparentais e Parentalidade

BALANÇO
2022 **2023**



AGENDA DO TRABALHO DIGNO & **PARENTALIDADE E FAMÍLIAS MONOPARENTAIS**

Tudo o que precisa de saber aqui





AGENDA DO TRABALHO DIGNO
**UM COMPROMISSO
DO PARTIDO SOCIALISTA**

 JUNTOS SEGUIMOS E CUMPRIMOS!

UMA MAIORIA PARLAMENTAR E DE DIÁLOGO

A aprovação da Agenda para o Trabalho Digno é **um momento importante da legislatura**, contando com a marca de diálogo que o PS tem procurado colocar em todas as suas propostas.

Apenas uma dezena de alterações à legislação foram votadas isoladamente pelo PS. Mais de seis dezenas de alterações foram aprovadas por unanimidade. Quer com o Bloco de Esquerda, quer com o PSD, foram votadas, ao lado do PS, mais de uma centena de propostas.

Os Portugueses sabem que podem contar com Partido Socialista para os avanços sociais. Depois das Eleições Legislativas de 30 de janeiro de 2022, em que os eleitores reforçaram a sua confiança no PS, **reforçamos decisivamente os direitos laborais** e damos um passo em frente na proteção dos trabalhadores. **Somos uma maioria que dialoga, cumpre e apresenta resultados.**

Valência 8 Março 2023

BALANÇO
2022 **2023**



BALANÇO
2022 **2023**



Convenção de Istambul e Dia Mundial do Refugiado

BALANÇO
2022 **2023**





MS-ID
MULHERES SOCIALISTAS
IGUALDADE E DIREITOS

BALANÇO
2022 **2023**

28 MAY
2021



#MENSTRUALHYGIENEDAY



28 MAY
2021



#MENSTRUALHYGIENEDAY

28 MAY
2021



#MENSTRUALHYGIENEDAY





BALANÇO
2022 **2023**

XVI - PES WOMEN



30 ° Aniversário PES WOMEN

BALANÇO
2022 **2023**

30 ANOS PES WOMEN CONQUISTAS E DESAFIOS

30 Years of PES Women: Achievements and Challenges

9 JUN | 15h

Sede Nacional do PS
Largo do Rato, 2 - Lisboa

Celebração
30º Aniversário
PES Women

PES

Socialistas & Democrats

WOMEN

INSCREVA-SE. CONTAMOS CONSIGO!

BALANÇO 2022 2023



BALANÇO
2022 **2023**



Reuniões PES Women (8)

BALANÇO
2022 **2023**

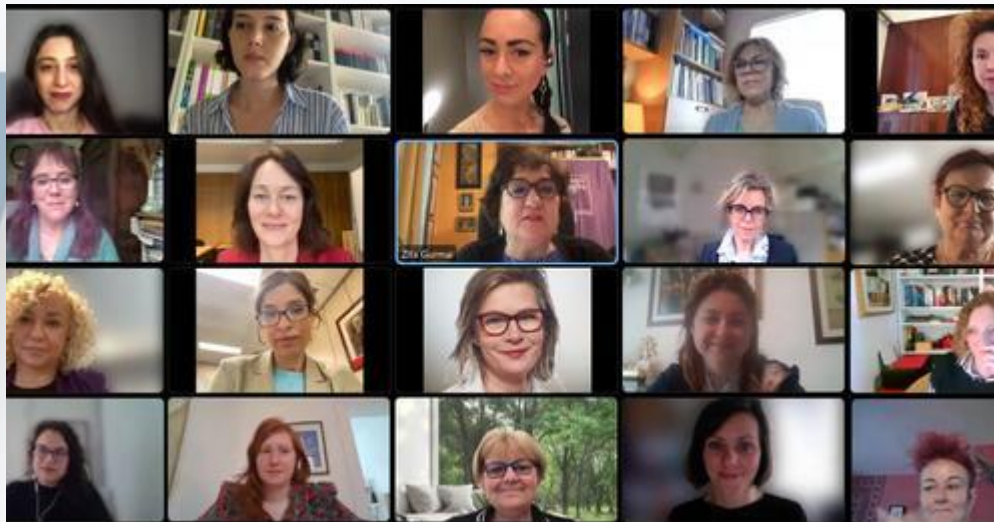

Reuniões Berlim e Madrid Reeleição Presidente em Berlim

BALANÇO
2022 **2023**



Internacional Socialista, Madrid

BALANÇO
2022 **2023**



XVII- Reuniões com as Estruturas

Reuniões SN MS-ID (19)

Reuniões CPN (6)

Reuniões PF e CC (4)

BALANÇO 2022 2023

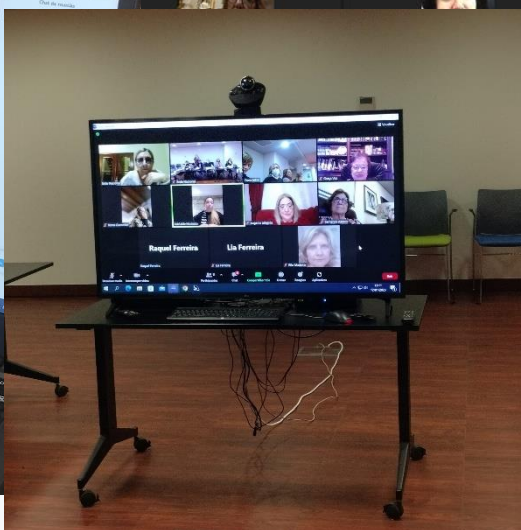
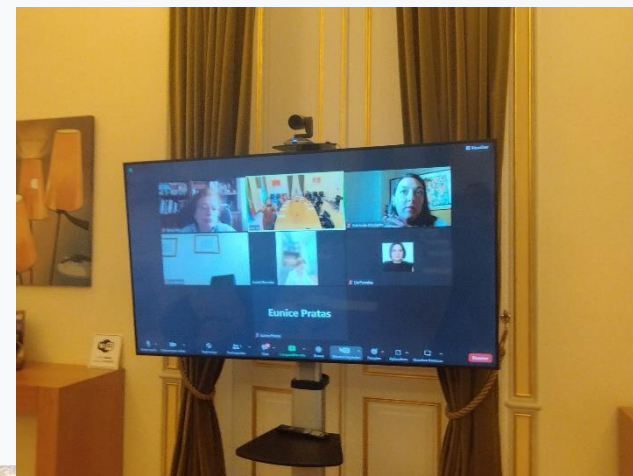
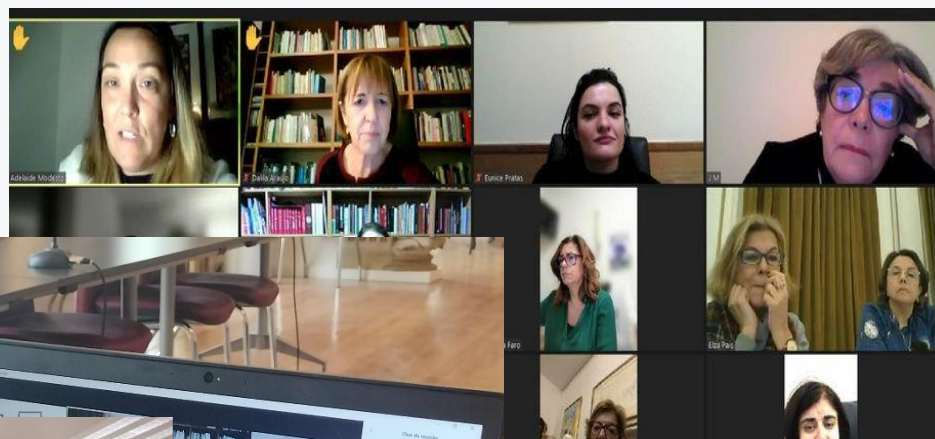

CENI

BALANÇO
2022 **2023**



Reuniões com Presidentes Federativas

BALANÇO
2022 **2023**





BALANÇO
2022 **2023**

**OBRIGADA por este Projeto Coletivo
em construção!**

12 de julho de 2023